

モンテッソーリ

春期講習

アイ・シー・イーの季節講習は、季節を感じ、五感の発達を促すカリキュラム。
お子さまの興味や関心を広げ、「やってみたい!」という意欲を引き出します。

2025年2月6日(木) 受付開始



伸びる子に育てる。



ICEモンテッソーリ
こどものいえ

1 赤ちゃんのための教材作り ～ころがるってたのしいね

親子参加

ニド0歳クラスの環境のもと、お子さまの視覚・触覚の発達を促す「転がる教材」を作ります。さまざまな「ころがる」を、自分のからだを動かしながら楽しみましょう。保護者さま向けのミニセミナーでは、「しつけ」についてお伝えします。



対象	0歳	正会員料金	3,300円	持ち物：ハンカチ、ティッシュ、水筒（お水またはお茶）、着替え、おむつ（必要な方）、上履き（保護者さま）
時間	30分×1日	一般会員料金	5,500円	

2 とおしてあそぼう

親子参加

1歳は、徐々に歩行しはじめ、手指も発達する時期です。当講座では、「とおす」「つまむ」「ひっぱる」の動きを促すひも通しの教材を作ります。この時期の発達に合わせたモンテッソーリ環境のなかで、お子さまと一緒に楽しい時間を過ごしましょう。



対象	1歳	正会員料金	3,300円	持ち物：ハンカチ、ティッシュ、上履き、水筒（お水またはお茶）、着替え、おむつ（必要な方）
時間	30分×1日	一般会員料金	5,500円	

3 おんなじぴったり

親子参加

1歳は、知性が働きだす大切な時期。目にする多くのものを整理・区別し、対や分類などを行うことが知性の芽生えです。当講座では、生活の中でこの好奇心に働きかけられるように、おうちで使える「おんなじボード」を作ります。モンテッソーリ環境のもとで、お子さまの活動を見守り、親子で一緒に楽しみましょう。



対象	1歳	正会員料金	3,300円	持ち物：ハンカチ、ティッシュ、上履き、水筒（お水またはお茶）、着替え、おむつ（必要な方）
時間	30分×1日	一般会員料金	5,500円	

4 さわってみよう

お子さまのみ

「ふわふわ」「ざらざら」など、身の回りにはさまざまな触感があります。当講座では、実際にいろいろなものに触れ、その触感を楽しみます。また、片栗粉スライム遊び、砂を使った模様作り、本作りを通じて触感を言語化する活動も行います。



対象	2～3歳頃	正会員料金	8,800円	持ち物：ハンカチ、ティッシュ、上履き、水筒（お水またはお茶）
時間	80分×1日	一般会員料金	12,100円	

5 春の野菜

お子さまのみ

キャベツ、たまねぎ、アスパラガス、そらまめなど春に美味しく食べられる野菜の名称を学びます。色、形、匂い、断面図の観察など、実物に触れる楽しさを五感を使って体感しましょう。春野菜をテーマに制作や本作りも行います。



対象	2～3歳頃	正会員料金	8,800円	持ち物：ハンカチ、ティッシュ、上履き、水筒（お水またはお茶）
時間	80分×1日	一般会員料金	12,100円	

6 春を楽しもう

～テントウムシの帽子作り

お子さまのみ

春になるといろいろな植物が美しい花を咲かせ、虫たちも姿を現します。当講座では「春」をテーマに、自然への興味を広げ語彙力を育みます。テントウムシの帽子作りや絵の具を使った活動を通して、春を思いつき楽しみましょう。



対象	2～3歳頃(インファントコミュニティ正会員限定)	持ち物	ハンカチ、ティッシュ、上履き、水筒(お水またはお茶)
時間	50分×1日	正会員料金	5,500円

7 お仕事教室

0～1歳 親子参加

2～6歳 お子さまのみ

モンテッソーリ教育の教具を使って活動することを「お仕事」と言います。お子さまの発達や興味に合わせて整えられたモンテッソーリ教育の環境のなかには、思わず手に取りたくなる教具がたくさんあります。自分で選んだお仕事にじっくり集中して取り組みましょう。



対象	0～1歳頃	正会員料金	3,300円	持ち物	ハンカチ、ティッシュ、上履き、水筒(お水またはお茶)着替え、おむつ(必要な方)
時間	30分×1日	一般会員料金	5,500円		

対象	2～3歳頃	正会員料金	5,500円	持ち物	ハンカチ、ティッシュ、上履き、水筒(お水またはお茶)
時間	80分×1日	一般会員料金	8,800円		

対象	4～6歳頃	正会員料金	6,600円	持ち物	ハンカチ、ティッシュ、上履き、水筒(お水またはお茶)
時間	90分×1日	一般会員料金	9,900円		

8 モンテッソーリでクッキング

～きつねのいなり寿司とお吸い物を作ろう

お子さまのみ

モンテッソーリ教育の指先の活動や知的な活動は、料理をつくる工程の中にもたくさん含まれています。実際の食材を見て、触れて、味わって、五感をたくさん使う講座です。手を動かすだけでなく、味覚や嗅覚も使って、楽しくクッキングにチャレンジしましょう。



対象	4～6歳頃	正会員料金	13,200円	持ち物	ハンカチ、ティッシュ、上履き、水筒(お水またはお茶)、エプロン(またはスモック)、三角巾、カトラリー
時間	90分×1日	一般会員料金	16,500円		

9 花のふしぎ

お子さまのみ

「花ってなんだろう」、「花の中はどのようにになっているのだろう」、当講座では花のふしぎを探究します。ピンセットや虫眼鏡を使って実際に花を分解しながら調べます。「おしべ」「めしべ」など、花のつくりや名称と、それぞれの役割を学びます。



対象	4～6歳頃	正会員料金	13,200円	持ち物	ハンカチ、ティッシュ、上履き、水筒(お水またはお茶)
時間	90分×1日	一般会員料金	16,500円		

10 磁石のふしぎ

お子さまのみ

いつも遊んでいるおもちゃにもよく使われている磁石。磁石はどんなものにくっつくのか、お部屋の中から探してみよう。実験がおわったら、自分でつくった遊園地で磁石遊びをします。「なぜ」「どうして」など、お子さまの好奇心と探究心を育む講座です。



対象	4～6歳頃	正会員料金	13,200円	持ち物	ハンカチ、ティッシュ、上履き、水筒(お水またはお茶)
時間	90分×1日	一般会員料金	16,500円		

11 体と栄養

お子さまのみ

私たちの体は、私たちが食べた物でできています。丈夫で元気な体を育てるためにはどんなものを食べればよいのでしょうか。当講座では、五大栄養素の表作りや本作りを通して、食べ物の栄養や働きを学びます。学習の後には、粘土を使ったお弁当作りも楽しめます。



対象	5~7歳頃	正会員料金	13,200円	持ち物：ハンカチ、ティッシュ、上履き、水筒(お水またはお茶)
時間	90分×1日	一般会員料金	16,500円	

12 春の言葉を書こう

お子さまのみ

モンテッソーリ文化教育の一つとして「書道」に親しみます。墨を磨ることで変化する匂いや色、筆を動かす楽しさを体感しましょう。硯・筆・文鎮など、道具の名称も学びます。季節にちなんだ言葉を考え、長半紙の掛け軸に表現してみましょう。



対象	4~8歳頃	正会員料金	6,600円	持ち物：ハンカチ、ティッシュ、上履き、水筒(お水またはお茶)
時間	60分×1日	一般会員料金	9,900円	

13 生命の歴史~古生代

お子さまのみ

季節講習では、地球の誕生から生命の歴史を4回に渡って学習していきます。春期講習はその第1回。宇宙の始まりから最初の生き物の誕生がテーマです。いろいろな生き物がどのように生まれてきたかを、年表と資料作成、模型作り(粘土)を通して学びます。



対象	6~8歳頃	正会員料金	14,300円	持ち物：ハンカチ、ティッシュ、上履き、水筒(お水またはお茶)
時間	120分×1日	一般会員料金	17,600円	

14 オセアニアの世界遺産

お子さまのみ

世界遺産を学ぶシリーズ、春期講習のテーマは「オセアニア」です。グレートバリアリーフをイメージした制作や本作りを通して、昔から人々に大切にされてきた建物と自然への興味関心を広げます。当講座で、オセアニアの国々の歴史を楽しみながら学びましょう。



対象	6~8歳頃	正会員料金	14,300円	持ち物：ハンカチ、ティッシュ、上履き、水筒(お水またはお茶)
時間	120分×1日	一般会員料金	17,600円	

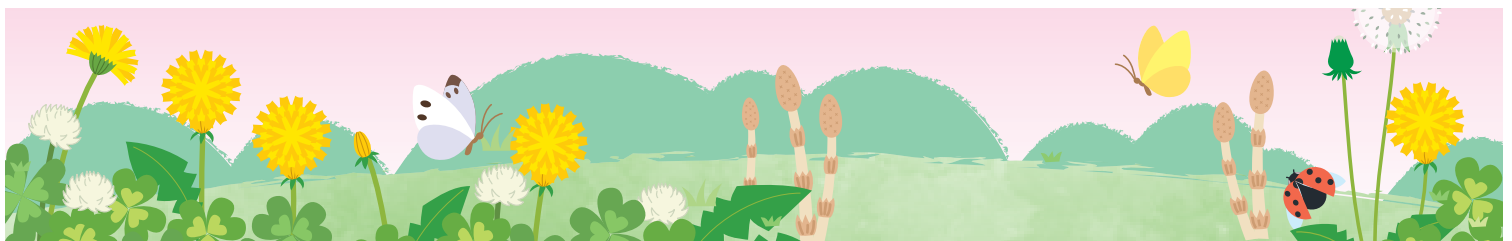

● 価格は全て税込です。 ● 画像はイメージです。実際の講座内容と異なる場合があります。 ● お子さまにより良い学びをご提供するために、講座内容を若干変更させていただく場合があります。

お申し込みはICE会員サイトにて

※お申し込みが初めての方は、一般会員登録の上、お申し込みください。
 ※定員になり次第、締め切らせていただきます。お早めにお申し込みください。
 ※お申し込み後のキャンセルはできません。変更のご相談は各教室にお電話ください。



アイ・シー・イーお問い合わせ窓口

TEL.050-1790-0498

受付時間
(火)~(土) 10:00~17:00

春期講習日程一覧

モンテッソーリ

各講座、実施日程による内容の違いはありません。

① 赤ちゃんのための教材作り

～ころがるってのしいね

□0歳(親子参加)

教室	日にち	時間
自由が丘	3/14(金)	14:00～14:30
	3/28(金)	13:00～13:30
	4/9(水)	11:30～12:00
飯田橋	3/20(木・祝)	11:00～11:30
	3/25(火)	11:30～12:00
	4/1(火)	11:30～12:00
	4/3(木)	11:00～11:30
勝どき	3/18(火)	12:00～12:30
	4/3(木)	12:00～12:30
吉祥寺	3/21(金)	12:30～13:00
	3/26(水)	12:30～13:00
横浜	3/21(金)	12:00～12:30
	3/28(金)	12:00～12:30
宮前平	4/6(日)	14:30～15:00
三島	3/18(火)	12:10～12:40

② とおしてあそぼう

□1歳(親子参加)

教室	日にち	時間
自由が丘	3/14(金)	11:30～12:00
	3/15(土)	10:30～11:00
	3/28(金)	11:00～11:30
	4/9(水)	14:00～14:30
飯田橋	3/20(木・祝)	9:30～10:00
	3/23(日)	9:30～10:00
勝どき	3/18(火)	10:00～10:30
	4/3(木)	10:00～10:30
吉祥寺	3/22(土)	12:00～12:30
	3/28(金)	10:30～11:00
東戸塚	3/17(月)	10:00～10:30
	3/21(金)	10:30～11:00
横浜	3/21(金)	10:30～11:00
川崎	3/18(火)	9:30～10:00
宮前平	3/23(日)	12:30～13:00
武蔵浦和	3/19(水)	9:00～9:30

③ おんなじぴったり

□1歳(親子参加)

教室	日にち	時間
自由が丘	3/28(金)	10:00～10:30
	4/5(土)	10:30～11:00
	4/11(金)	11:30～12:00
	4/16(水)	14:00～14:30
飯田橋	3/25(火)	10:00～10:30
	4/3(木)	9:30～10:00
勝どき	3/26(水)	10:00～10:30
吉祥寺	3/21(金)	10:30～11:00
	3/26(水)	10:30～11:00
	3/29(土)	12:00～12:30
横浜	3/28(金)	10:30～11:00
宮前平	3/14(金)	9:30～10:00
三島	3/13(木)	12:10～12:40

④ さわってみよう

□2～3歳頃

教室	日にち	時間
自由が丘	3/20(木・祝)	12:30～13:50
	3/22(土)	10:20～11:40
	3/26(水)	12:30～13:50
	3/30(日)	12:30～13:50
	4/1(火)	10:20～11:40
飯田橋	3/28(金)	10:00～11:20
	4/2(水)	9:30～10:50
勝どき	3/19(水)	10:00～11:20
	3/25(火)	10:00～11:20
	3/30(日)	10:00～11:20
吉祥寺	3/18(火)	10:00～11:20
	3/22(土)	10:00～11:20
	3/27(木)	10:00～11:20
東戸塚	3/21(金)	10:00～11:20
横浜	3/20(木・祝)	11:00～12:20
	3/30(日)	11:00～12:20
宮前平	3/16(日)	9:30～10:50
	3/21(金)	9:10～10:30
武蔵浦和	3/19(水)	10:10～11:30
	4/5(土)	9:20～10:40
三島	3/20(木・祝)	15:00～16:20
	3/25(火)	9:40～11:00

⑤ 春の野菜

□2～3歳頃

教室	日にち	時間
自由が丘	3/20(木・祝)	10:20～11:40
	3/22(土)	12:30～13:50
	3/26(水)	10:20～11:40
	3/30(日)	10:20～11:40
	4/4(金)	10:20～11:40
飯田橋	3/26(水)	9:30～10:50
	3/30(日)	9:30～10:50
	4/6(日)	11:30～12:50
勝どき	3/20(木・祝)	10:00～11:20
	3/21(金)	10:00～11:20
吉祥寺	4/2(水)	10:00～11:20
	3/20(木・祝)	10:00～11:20
吉祥寺	3/22(土)	13:00～14:20
	3/25(火)	10:00～11:20
	3/25(火)	10:00～11:20
東戸塚	3/25(火)	10:00～11:20
横浜	3/20(木・祝)	9:30～10:50
	3/29(土)	10:00～11:20
川崎	3/20(木・祝)	13:40～15:00
宮前平	3/15(土)	9:30～10:50
	3/28(金)	9:10～10:30
武蔵浦和	3/22(土)	9:00～10:20
	3/26(水)	10:10～11:30
三島	3/19(水)	9:40～11:00
	3/20(木・祝)	9:00～10:20

⑥ 春を楽しもう～テントウムシの帽子作り

□2～3歳頃(お子さまのみ)※インファントコミュニティ正会員限定

教室	日にち	時間
東戸塚	3/18(火)	10:00～10:50
宮前平	3/19(水)	9:10～10:00
武蔵浦和	3/25(火)	10:40～11:30
三島	3/27(木)	10:20～11:10

⑦ お仕事教室

□0歳(親子参加)

教室	日にち	時間
自由が丘	3/28(金)	12:30～13:00
飯田橋	3/20(木・祝)	11:30～12:00
	3/25(火)	12:00～12:30
	4/1(火)	12:00～12:30
勝どき	4/3(木)	11:30～12:00
	3/18(火)	12:30～13:00
吉祥寺	4/3(木)	12:30～13:00
	3/21(金)	12:00～12:30
横浜	3/26(水)	12:00～12:30
	3/21(金)	11:30～12:00
横浜	3/28(金)	11:30～12:00

□1歳(親子参加)

教室	日にち	時間
自由が丘	3/28(金)	10:30～11:00
飯田橋	3/20(木・祝)	10:00～10:30
	3/23(日)	10:00～10:30
	3/25(火)	10:30～11:00
	4/1(火)	10:30～11:00
	4/3(木)	10:00～10:30
勝どき	3/18(火)	10:30～11:00
	3/26(水)	10:30～11:00
	4/3(木)	10:30～11:00
吉祥寺	3/21(金)	10:00～10:30
	3/26(水)	10:00～10:30
	3/28(金)	10:00～10:30
横浜	4/2(水)	10:00～10:30
	3/21(金)	10:00～10:30
横浜	3/28(金)	10:00～10:30

□2～3歳頃

教室	日にち	時間
自由が丘	4/1(火)	12:30～13:50
	4/4(金)	12:30～13:50
飯田橋	3/26(水)	11:00～12:20
	4/2(水)	11:00～12:20
勝どき	3/19(水)	12:00～13:20
	3/21(金)	12:00～13:20
	3/25(火)	12:00～13:20
	4/2(水)	12:00～13:20
吉祥寺	3/18(火)	11:40～13:00
	3/25(火)	11:40～13:00
	3/27(木)	11:40～13:00
	4/3(木)	10:00～11:20
横浜	3/19(水)	9:30～10:50
	3/19(水)	11:00～12:20
	3/30(日)	9:30～10:50



ICEモンテッソーリ
こどものいえ

裏面に続きます▶

7 お仕事教室

□ 4～6歳頃

教室	日にち	時間
自由が丘	3/26(水)	14:50～16:20
	4/5(土)	11:30～13:00
勝どき	3/21(金)	15:00～16:30
	4/3(木)	15:00～16:30
吉祥寺	3/28(金)	15:00～16:30
横浜	3/19(水)	15:30～17:00
	3/21(金)	15:00～16:30
	3/30(日)	13:30～15:00

8 モンテッソーリでクッキング

～きつねのいなり寿司とお吸い物を作ろう

□ 4～6歳頃

教室	日にち	時間
自由が丘	3/22(土)	10:30～12:00
	3/30(日)	10:30～12:00
飯田橋	3/23(日)	11:30～13:00
勝どき	3/28(金)	10:00～11:30
吉祥寺	3/22(土)	10:30～12:00
東戸塚	3/21(金)	15:00～16:30
横浜	3/29(土)	11:30～13:00
川崎	3/11(火)	13:30～15:00
宮前平	3/25(火)	15:20～16:50
武蔵浦和	3/28(金)	14:30～16:00
三島	3/28(金)	15:00～16:30

9 花のふしぎ

□ 4～6歳頃

教室	日にち	時間
自由が丘	3/20(木・祝)	14:50～16:20
	3/23(日)	13:00～14:30
	3/26(水)	10:30～12:00
	3/29(土)	10:30～12:00
	4/4(金)	13:00～14:30
飯田橋	3/23(日)	13:30～15:00
	3/28(金)	15:00～16:30
	4/2(水)	13:30～15:00
勝どき	4/6(日)	9:30～11:00
	3/20(木・祝)	13:00～14:30
勝どき	3/26(水)	15:00～16:30
	3/30(日)	13:00～14:30
	4/4(金)	13:00～14:30
	3/20(木・祝)	13:00～14:30
吉祥寺	3/21(金)	15:00～16:30
	3/22(土)	15:00～16:30
東戸塚	3/24(月)	10:00～11:30
横浜	3/20(木・祝)	15:30～17:00
	3/29(土)	15:30～17:00
川崎	3/20(木・祝)	9:20～10:50
宮前平	3/15(土)	11:30～13:00
	3/28(金)	15:10～16:40
武蔵浦和	3/26(水)	14:30～16:00
三島	4/5(土)	11:00～12:30
	3/19(水)	13:00～14:30
	3/20(木・祝)	10:30～12:00

10 磁石のふしぎ

□ 4～6歳頃

教室	日にち	時間
自由が丘	3/20(木・祝)	13:00～14:30
	3/23(日)	10:30～12:00
	3/26(水)	13:00～14:30
	3/29(土)	14:50～16:20
	3/31(月)	10:30～12:00
飯田橋	3/20(木・祝)	13:00～14:30
	3/28(金)	13:00～14:30
	3/30(日)	11:30～13:00
勝どき	3/28(金)	13:00～14:30
	3/29(土)	15:00～16:30
	4/2(水)	15:00～16:30
吉祥寺	3/20(木・祝)	15:00～16:30
	3/23(日)	10:00～11:30
	3/29(土)	13:00～14:30
東戸塚	3/27(木)	15:30～17:00
横浜	3/28(金)	10:30～12:00
	3/30(日)	15:00～16:30
川崎	3/17(月)	15:00～16:30
	3/22(土)	13:30～15:00
宮前平	3/16(日)	11:30～13:00
	3/27(木)	15:10～16:40
武蔵浦和	3/19(水)	14:30～16:00
	3/22(土)	10:50～12:20
	4/5(土)	13:30～15:00
三島	3/20(木・祝)	13:00～14:30
	3/26(水)	9:30～11:00

11 体と栄養

□ 5～7歳頃

教室	日にち	時間
自由が丘	3/20(木・祝)	10:30～12:00
	3/23(日)	14:50～16:20
	3/29(土)	13:00～14:30
	3/31(月)	13:00～14:30
	4/4(金)	10:30～12:00
飯田橋	3/26(水)	13:30～15:00
	3/30(日)	13:30～15:00
勝どき	3/19(水)	15:00～16:30
	3/26(水)	13:00～14:30
	3/29(土)	13:00～14:30
	3/30(日)	15:00～16:30
吉祥寺	3/23(日)	15:00～16:30
	3/29(土)	10:00～11:30
	4/4(金)	15:00～16:30
東戸塚	3/31(月)	10:00～11:30
横浜	3/20(木・祝)	13:30～15:00
	3/29(土)	13:30～15:00
川崎	3/12(水)	10:30～12:00
	3/20(木・祝)	11:00～12:30
宮前平	3/16(日)	14:00～15:30
	3/21(金)	15:10～16:40
武蔵浦和	3/15(土)	14:00～15:30
三島	3/26(水)	13:00～14:30

12 春の言葉を書こう

□ 4～8歳頃

教室	日にち	時間
自由が丘	3/31(月)	14:50～15:50
	4/4(金)	14:50～15:50
飯田橋	3/22(土)	15:20～16:20
	4/2(水)	15:20～16:20
勝どき	3/21(金)	14:00～15:00
	4/3(木)	14:00～15:00
吉祥寺	3/23(日)	13:00～14:00
	3/29(土)	15:00～16:00
東戸塚	3/27(木)	10:00～11:00
横浜	3/19(水)	14:30～15:30
川崎	3/10(月)	16:00～17:00
宮前平	3/17(月)	15:20～16:20
武蔵浦和	3/22(土)	15:00～16:00
三島	3/25(火)	13:00～14:00
	3/25(火)	14:10～15:10

13 生命の歴史 ～古生代

□ 6～8歳頃

教室	日にち	時間
自由が丘	3/22(土)	14:30～16:30
飯田橋	4/6(日)	13:30～15:30
勝どき	3/18(火)	15:00～17:00
	4/4(金)	15:00～17:00
吉祥寺	3/23(日)	10:00～12:00
横浜	3/26(水)	14:00～16:00
宮前平	3/15(土)	14:00～16:00
	4/17(木)	15:00～17:00
三島	3/25(火)	15:30～17:30

14 オセアニアの世界遺産

□ 6～8歳頃

教室	日にち	時間
自由が丘	3/28(金)	14:30～16:30
	3/30(日)	14:30～16:30
飯田橋	3/20(木・祝)	15:00～17:00
勝どき	3/20(木・祝)	15:00～17:00
	3/25(火)	15:00～17:00
吉祥寺	3/23(日)	13:00～15:00
	3/29(土)	10:00～12:00
東戸塚	3/25(火)	10:00～12:00
横浜	3/28(金)	14:00～16:00

